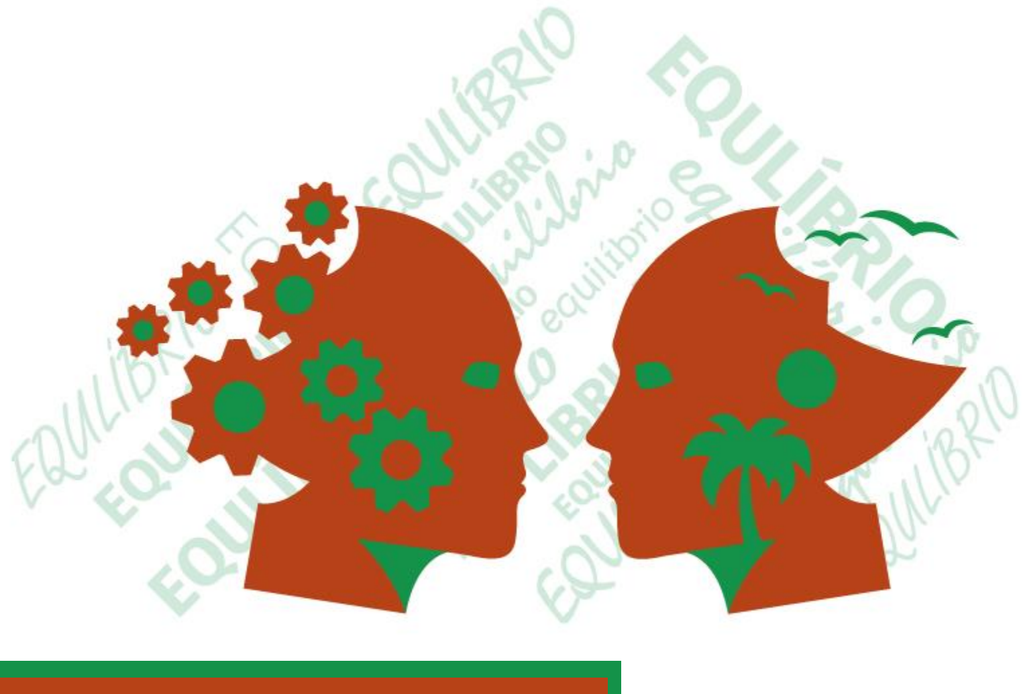

27º Congresso de Stress da ISMA-BR
(International Stress Management Association)

29º Fórum Internacional de Qualidade de Vida no Trabalho

19º Encontro Nacional de Qualidade de Vida na Segurança Pública

19º Encontro Nacional de Qualidade de Vida no Serviço Público

OPORTUNIDADE DE PATROCÍNIO E EXPOSITOR

29 e 30 DE JUNHO DE 2027
PLAZA SÃO RAFAEL HOTEL | PORTO ALEGRE/RS

ISMA BR
International Stress Management Association

A ISMA-BR

ISMA-BR, associação integrante da **ISMA** - International Stress Management Association, a mais antiga e respeitada associação, sem fins lucrativos, e a única com caráter internacional voltada à pesquisa e ao desenvolvimento da prevenção e do tratamento de stress, atuando como multiplicadora do bem-estar no mundo.

Tem como objetivo ser um ponto de referência para a capacitação e a atualização dos profissionais brasileiros, promovendo o treinamento e a reciclagem através de cursos e conferências, pesquisas científicas e, também, sensibilizando a população da importância do diagnóstico, das medidas preventivas e do tratamento adequado.

Presidente da ISMA-BR



Presidente da ISMA-BR e fundadora da Clínica de Stress e Biofeedback, em Porto Alegre. Especializou-se no tratamento do stress e biofeedback na Florida State University e na Menninger Foundation. Foi agraciada com o título de fellow pelo The American Institute of Stress (AIS). É precursora das técnicas de autocontrole e biofeedback no Brasil.

O Congresso

ISMA BR
International Stress Management Association



27º Congresso de Stress da ISMA-BR
(International Stress Management Association)

29º Fórum Internacional de Qualidade de Vida no Trabalho

19º Encontro Nacional de Qualidade de Vida na Segurança Pública

19º Encontro Nacional de Qualidade de Vida no Serviço Público

29 e 30 de junho de 2027

O 27º Congresso de Stress da ISMA-BR, juntamente com o 29º Fórum Internacional de Qualidade de Vida no Trabalho, 19º Encontro Nacional de Qualidade de Vida na Segurança Pública e 19º Encontro Nacional de Qualidade de Vida no Serviço Público, ocorrem anualmente e são considerados os mais importantes eventos nacionais para discussão dos avanços e dos desafios sobre temas relacionados às constantes demandas e adversidades na estrutura do trabalho. O objetivo é criar uma maior conscientização sobre a saúde ocupacional e promover condições de trabalho saudáveis, dentro e fora das empresas, que sejam de interesse dos profissionais, das empresas e dos pesquisadores.

Será uma oportunidade extraordinária para pesquisadores, consultores e acadêmicos compartilharem as últimas tendências no futuro do trabalho, gerenciamento do stress, desempenho e bem-estar.

Gestão do Congresso



Coordenação geral
Psic. Ana Maria Rossi, PhD
Presidente da ISMA-BR



Coordenação 19º Encontro Nacional de Qualidade de Vida no Serviço Público
Prof. Luis Felipe Dias Lopes
Professor titular do Departamento de Ciências Administrativas (UFSM), pesquisador do CNPq e FAPERGS, líder do grupo de pesquisa Comportamento Inovador, Estresse e Trabalho.



Coordenação 19º Encontro Nacional de Qualidade de Vida na Segurança Pública
Psic. Cleandra Danyelle Mendes Melo
Comissária especial da PCPE, instrutora na Academia Integrada de Defesa Social.



Coordenação Área Médica
Dra. Déborah Anna Duwe Pastor
Médica psiquiatra especializada em stress, síndrome de burnout, assédio moral e psiquiatria infantil e adolescente



Coordenação Comissão Científica
Prof. Ávilo Roberto de Magalhães
Professor titular I (UFMT), administrador, mestre em administração, doutor em administração, professional coach, pós-graduado em dinâmica dos grupos (UFMT).

Temáticas do Congresso

ISMA BR
International Stress Management Association

- Burnout
- Gestão dos riscos psicossociais
- Qualidade de vida na segurança pública
- Qualidade de vida no serviço público
- Stress ocupacional e adoecimento
- Trabalho saudável: tendências e ferramentas



Expectativa de público:
400 participantes

Congresso 2026

ISMA BR
International Stress Management Association





Perfil dos Participantes

ISMA BR
International Stress Management Association

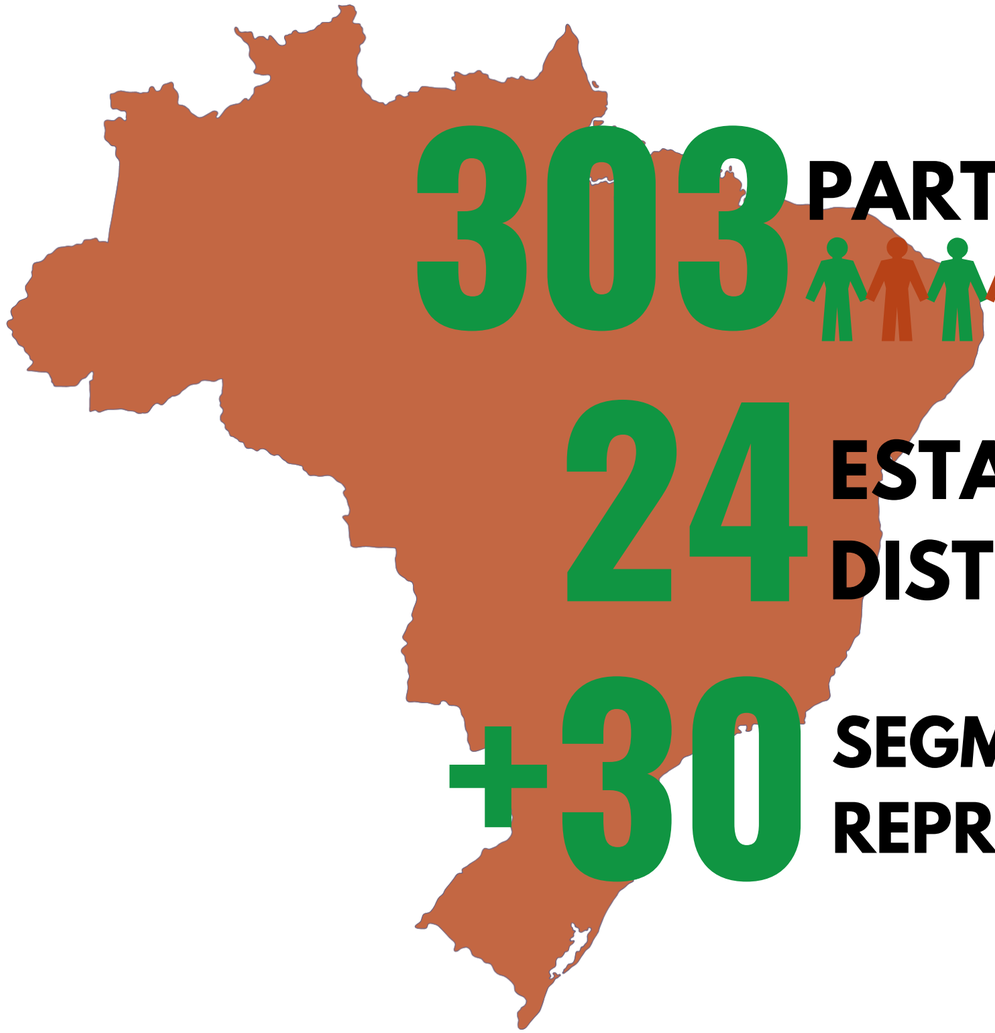

303 PARTICIPANTES

24 ESTADOS + DISTR. FEDERAL

+30 SEGMENTOS PROFISSIONAIS REPRESENTADOS

Público Alvo



303 participantes

Profissionais de RH, gestão de pessoas, área da saúde e jurídica, administradores, executivos, professores, universitários, pesquisadoresda saúde no trabalho, engenheiros e técnicos de segurança, servidores públicos e profissionais de segurança pública e privada.

Seja um Patrocinador!

ISMA BR
International Stress Management Association

Investir no evento é a oportunidade de ter:

Visibilidade
Aprimoramento
Lugar de inovação
Olhar para o futuro
Relacionamentos

VALOR

Buscamos o apoio de empresas e marcas de prestígio que, atentos à importância do tema para os seus negócios e à sociedade, invistam recursos para tornar possível estes encontros.

Patrocínio Master (duas cotas) R$ 40.000,00*

ISMA BR
International Stress Management Association

- Espaço de 15m², forração em carpete 3mm. Painel em lona tencionada com programação visual em imagem digitalizada aplicada no painel: 1 unidade. Balcão modular, com prateleira intermediária: 1 unidade. Banco alto estofado: 1 unidade. Iluminação por holofote com lâmpada HQI de 150w/220v (1 unidade) e tomada para 150w (1 unidade).**
- Indicação de palestrante para uma das mesas de debates (sob alinhamento com a coordenação do evento e disponibilidade até 10/12/2026)
- Logomarca no site da ISMA-BR com link para o site da empresa
- Logomarca na sinalização do evento
- Logomarca nos e-mails marketing do evento
- Logomarca no programa do evento
- Logomarca na seção da publicação de Anais no site da ISMA-BR
- Logomarca na apresentação multimídia do evento, nos intervalos
- Exposição de 3 banners distribuídos pelos salões do evento (fornecidos pelo patrocinador)
- Apresentação de vídeo institucional de até 2 min. nos intervalos (fornecido pelo patrocinador)
- Encarte de blocos, canetas, brindes nas sacolas do evento (fornecidos pelo patrocinador)
- Encarte de material institucional do patrocinador nas sacolas do evento (fornecido pelo patrocinador)
- Citação no cerimonial
- Envio de 3 e-mails marketing para o mailing do evento (fornecidos pelo patrocinador)
- Publicação de 3 postagens nas mídias sociais (Instagram, Linkedin, Facebook) (fornecidas pelo patrocinador)
- 15 convites para o congresso e 12 convites para workshops (cadastramento das inscrições até 31/5/2027)
- 6 credenciais de expositor

*Pagamento em até 4x, sendo a última parcela até 15/5/2027.

**Layout do estande será encaminhado após tratativas nas negociações.

Patrocínio Diamante (duas cotas) R$ 30.000,00*

ISMA BR
International Stress Management Association

- **Espaço de 12m²**, forração em carpete 3mm. Painel em lona tencionada com programação visual em imagem digitalizada aplicada no painel, nas dimensões 2,20m (altura) x 5,00m (largura): 1 unidade. Balcão modular, com prateleira intermediária: 1 unidade. Banco alto estofado: 1 unidade. Iluminação por holofote com lâmpada HQI de 150w/220v (1 unidade) e tomada para 150w (1 unidade).**
- Logomarca no site da ISMA-BR com link para o site da empresa
- Logomarca na sinalização do evento
- Logomarca nos e-mails marketing do evento
- Logomarca no programa do evento
- Logomarca na seção da publicação de Anais no site da ISMA-BR
- Logomarca na apresentação multimídia do evento, nos intervalos
- Exposição de 2 banners distribuídos pelos salões do evento (fornecidos pelo patrocinador)
- Apresentação de vídeo institucional de até 1 min. nos intervalos (fornecido pelo patrocinador)
- Encarte de blocos, canetas, brindes (fornecidos pelo patrocinador), nas sacolas do evento
- Encarte de material institucional do patrocinador nas sacolas do evento (fornecido pelo patrocinador)
- Citação no cerimonial
- Envio de 2 e-mails marketing para o mailing do evento (criação por conta do patrocinador)
- Publicação de 2 postagens nas mídias sociais (Instagram, Linkedin, Facebook) (criação por conta do patrocinador)
- 12 convites para o congresso e 10 convites para workshops (cadastramento das inscrições até 31/5/2027)
- 4 credenciais de expositor

*Pagamento em até 3x, sendo a última parcela até 15/5/2027.

**Layout do estande será encaminhado após tratativas nas negociações.

Patrocínio Prata R$ 20.000,00*

- **Espaço de 6m²**, forração em carpete 3mm. Painel em lona tencionada com programação visual em imagem digitalizada aplicada no painel, nas dimensões 2,20m (altura) x 5,00m (largura): 1 unidade. Balcão modular, com prateleira intermediária: 1 unidade. Banco alto estofado: 1 unidade. Iluminação por holofote com lâmpada HQI de 150w/220v (1 unidade) e tomada para 150w (1 unidade).**
- Logomarca no site da ISMA-BR com link para o site da empresa
- Logomarca na sinalização do evento
- Logomarca nos e-mails marketing do evento
- Logomarca no programa do evento
- Logomarca na seção da publicação de Anais no site da ISMA-BR
- Logomarca na apresentação multimídia do evento, nos intervalos
- Exposição de 1 banner distribuído pelos salões do evento (fornecidos pelo patrocinador)
- Encarte de blocos, canetas, brindes (fornecidos pelo patrocinador), nas sacolas do evento
- Encarte de material institucional do patrocinador nas sacolas do evento (fornecido pelo patrocinador)
- Citação no cerimonial
- Publicação de 1 postagem nas mídias sociais (Instagram, Linkedin, Facebook) (criação por conta do patrocinador)
- 6 convites para o congresso e 4 convites para workshops (cadastramento das inscrições até 31/5/2027)
- 3 credenciais de expositor

*Pagamento em até 2x, sendo a última parcela até 15/5/2027.

**Layout do estande será encaminhado após tratativas nas negociações.

Expositor R$ 10.000,00*

- **Espaço de 3m²**, forração em carpete 3mm, 1 mesa, 2 cadeiras e 1 porta banner
- Logomarca no site da ISMA-BR com link para o site da empresa
- Publicação de 1 postagem nas mídias sociais (Instagram, Linkedin, Facebook) (criação por conta do patrocinador)
- Encarte de material institucional do patrocinador nas sacolas do evento
- Citação no cerimonial
- 2 convites para o congresso e 1 convite para workshop (cadastramento das inscrições até 31/5/2027)
- 2 credenciais de expositor

*Pagamento em até 2x, sendo a última parcela até 15/5/2027.

**Layout do estande será encaminhado após tratativas nas negociações.

Expositor R$ 5.000,00*

- **Espaço de 2m²**, forração em carpete 3mm, 1 mesa, 2 cadeiras e 1 porta banner
- Logomarca no site da ISMA-BR com link para o site da empresa
- Citação no cerimonial
- 1 convite para o congresso e 1 convite para workshop (cadastramento das inscrições até 31/5/2027)
- 2 credenciais de expositor

*Pagamento em até 2x, sendo a última parcela até 15/5/2027.

**Layout do estande será encaminhado após tratativas nas negociações.

COTAS DE PATROCÍNIO	Patrocínio MASTER (2 cotas) R$40.000,00*	Patrocínio DIAMANTE (2 cotas) R$30.000,00*	Patrocínio PRATA R$20.000,00*
Espaço de 15m², forração em carpete 3mm. Painel em lona tencionada com programação visual em imagem digitalizada aplicada no painel, nas dimensões 2,20m (altura) x 5,00m (largura): 1 unidade. Balcão modular, com prateleira intermediária: 1 unidade. Banco alto estofado: 1 unidade. Iluminação por holofote com lâmpada HQI de 150w/220v (1 unidade) e tomada para 150w (1 unidade).**	**Espaço de 15m²**	**Espaço de 12m²**	**Espaço de 6m²**
Indicação de palestrante para uma das mesas de debates (sob alinhamento com a coordenação do evento e disponibilidade até 1**0/12/2026**)	x		
Exposição da logomarca no site da ISMA-BR com link para o site da empresa	x	x	x
Logomarca na sinalização do evento	x	x	x
Logomarca nos e-mails marketing do evento	x	x	x
Exposição da logomarca no programa do evento	x	x	x
Exposição da logomarca na sessão de publicação de Anais no site da ISMA-BR	x	x	
Exposição da logomarca na apresentação multimídia do evento, nos intervalos	x	x	x
Exposição da logomarca em banners a serem distribuídos pelos salões do evento (fornecidos pelo patrocinador)	3	2	1

COTAS DE PATROCÍNIO	Patrocínio MASTER (2 cotas) R$40.000,00*	Patrocínio DIAMANTE (2 cotas) R$30.000,00*	Patrocínio PRATA R$20.000,00*
Apresentação de vídeo institucional nos intervalos (fornecido pelo patrocinador)	**2 minutos**	**1 minuto**	
Encarte de blocos, canetas, brindes nas sacolas do evento (fornecidos pelo patrocinador)	**x**	**x**	**x**
Encarte de material institucional do patrocinador nas sacolas do evento (fornecido pelo patrocinador)	**x**	**x**	**x**
Citação no cerimonial	**x**	**x**	**x**
Envio de e-mails marketing para o mailing do evento (fornecidos pelo patrocinador)	**3**	**2**	
Publicação de postagens nas mídias sociais (Instagram, Linkedin, Facebook) (fornecidas pelo patrocinador)	**3**	**2**	**1**
Convites para o congresso e para workshops (cadastramento das inscrições até 31/5/2026)	**15 congresso 12 workshops**	**12 congresso 10 workshops**	**6 congresso 4 workshops**
Credenciais de expositor	**6**	**4**	**3**
*Pagamento: última parcela até 15/5/2027. **Layout do estande será encaminhado após tratativas nas negociações.	***Até 4x**	***Até 3x**	***Até 2x**

Cada vez mais as empresas buscam profissionais produtivos, inovadores e equilibrados, pois só assim serão capazes de apresentar o melhor dos seus talentos e habilidades. Aliar qualidade de vida a alto desempenho é o grande desafio para esta década e isso implica em pensar de maneira holística, considerando as capacidades física, mental, emocional e espiritual.

Junte-se a nós nesta caminhada em busca do Viver Melhor!

Associe a sua marca à qualidade de vida e ao bem-estar no trabalho.

Coordenação do Congresso ISMA-BR 2027

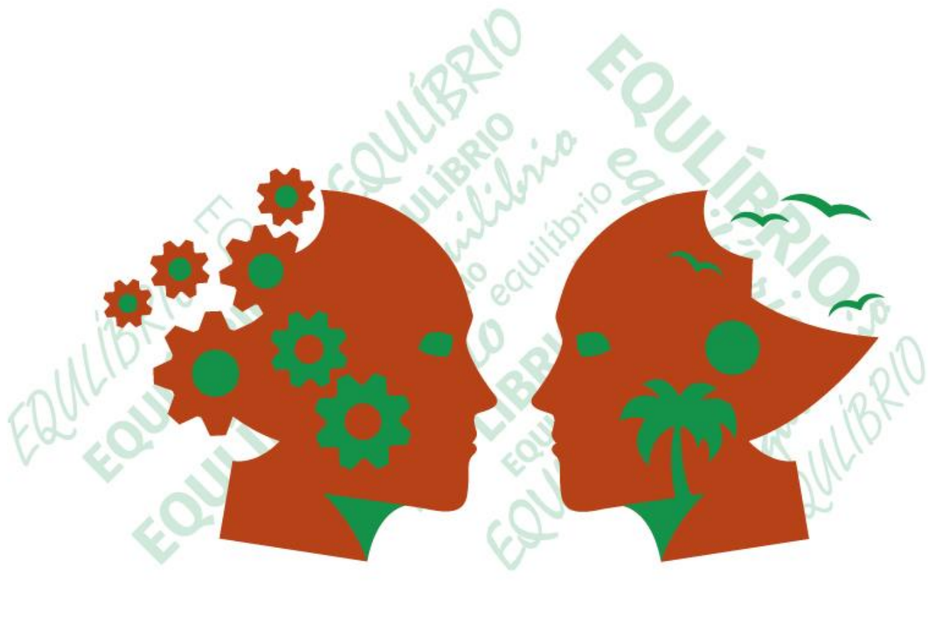

27º Congresso de Stress da ISMA-BR
(International Stress Management Association)

29º Fórum Internacional de Qualidade de Vida no Trabalho

19º Encontro Nacional de Qualidade de Vida na Segurança Pública

19º Encontro Nacional de Qualidade de Vida no Serviço Público

CONTATO COMERCIAL
Daniela
(51) 3222.2441| (51) 3222.8598
comercializacaoismabrasil@gmail.com

29 e 30 DE JUNHO DE 2027
PLAZA SÃO RAFAEL HOTEL | PORTO ALEGRE/RS

ISMA BR
International Stress Management Association